

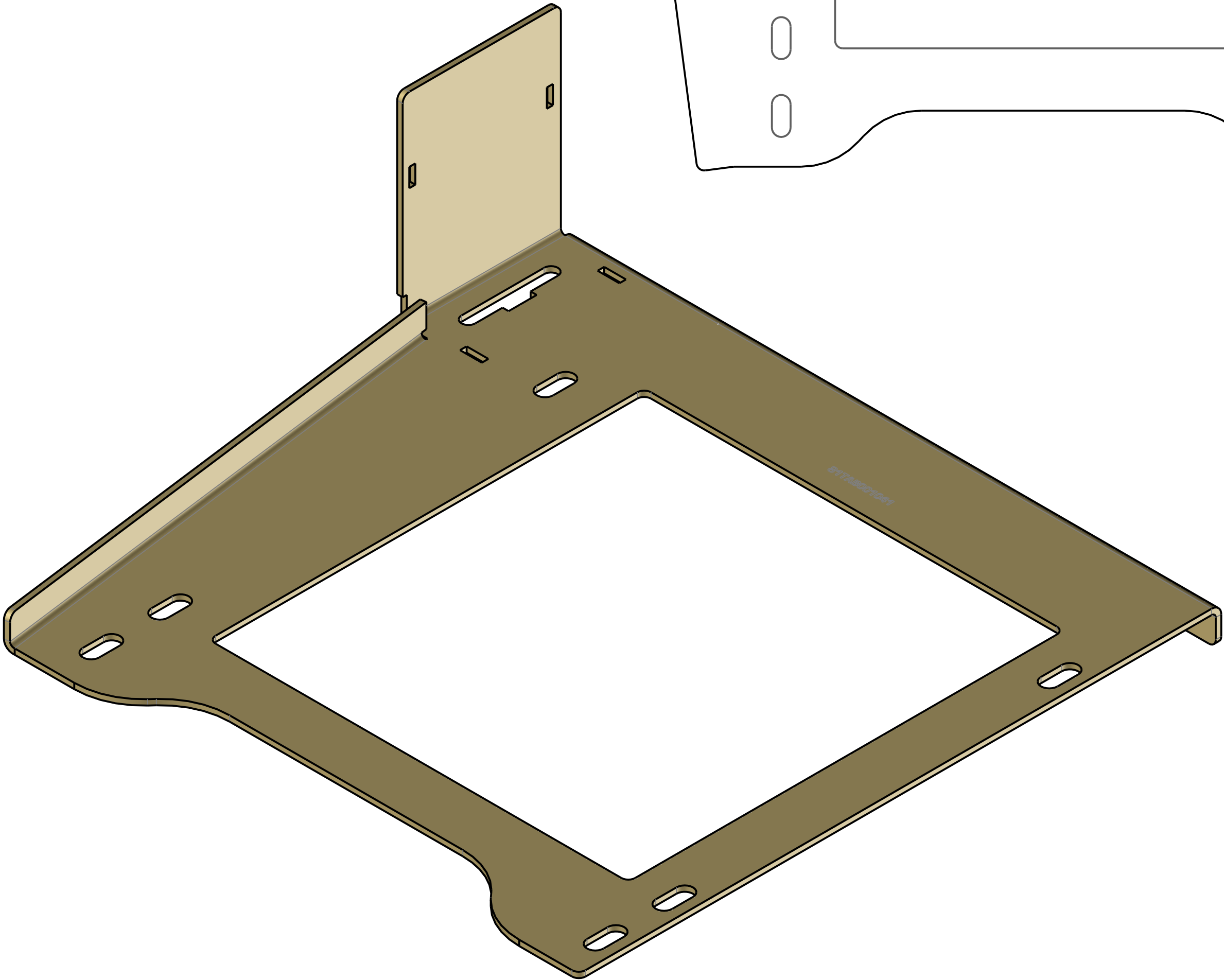

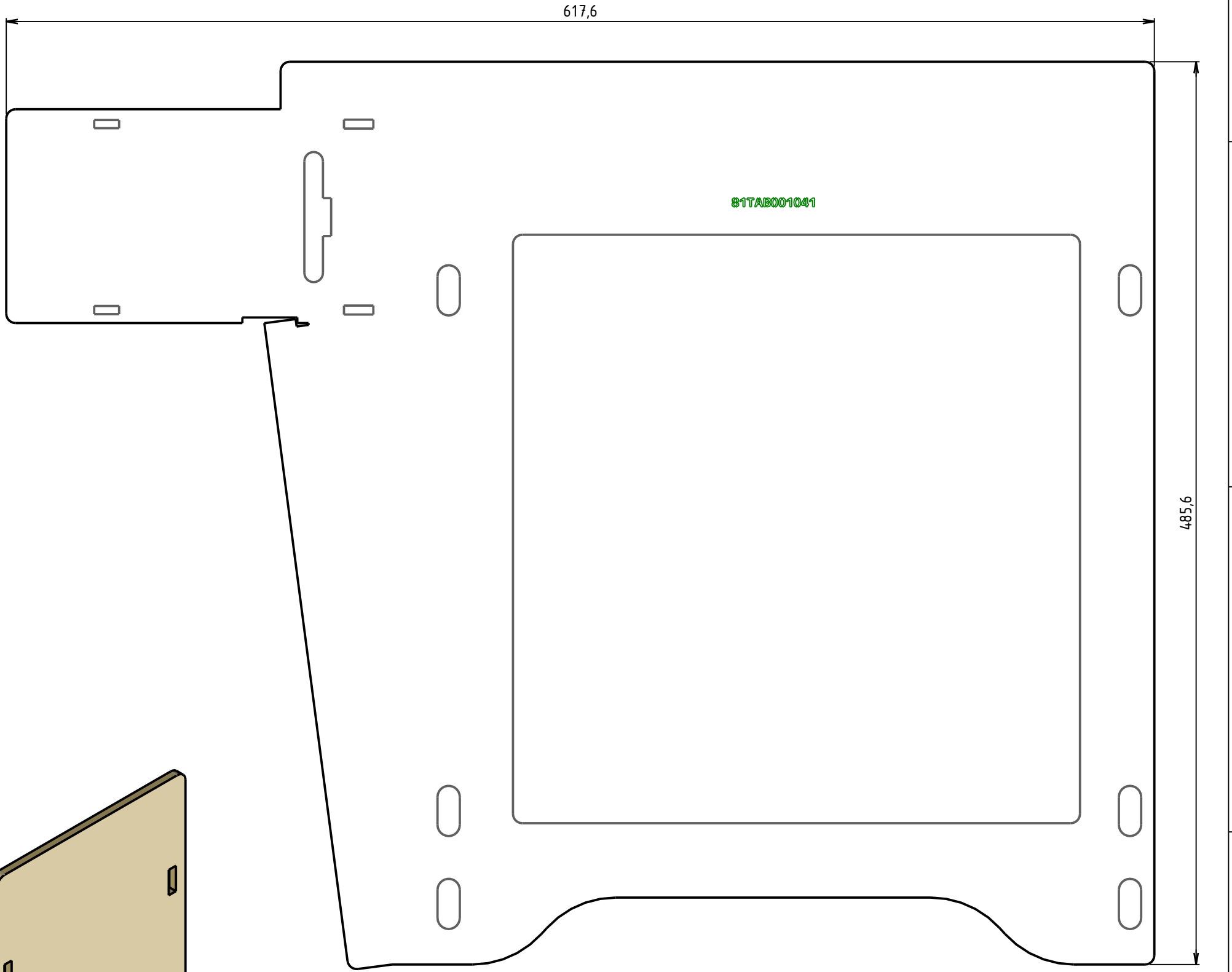

Qtité à fab.	Visa fab.	Date



Tôle 40/10 DD11 2000x1000		TRAITEMENT		FINITION		21LCM000166																																																	
MATIERE		CODE MAGASIN																																																					
OBSERVATIONS GENERALES		<table><tr><td>C</td><td>18/09/2025</td><td>GRT</td><td></td></tr><tr><td>B</td><td>26/11/2024</td><td>QUB</td><td>Modification rayon de pliage 5->3 pour poinçons de 3 + modif des mortaises</td></tr><tr><td>A</td><td>06/06/2024</td><td>QUB</td><td></td></tr><tr><td>Ind</td><td>Date</td><td>Dess.</td><td>Modification(s)</td></tr></table>					C	18/09/2025	GRT		B	26/11/2024	QUB	Modification rayon de pliage 5->3 pour poinçons de 3 + modif des mortaises	A	06/06/2024	QUB		Ind	Date	Dess.	Modification(s)																																	
C	18/09/2025						GRT																																																
B	26/11/2024						QUB	Modification rayon de pliage 5->3 pour poinçons de 3 + modif des mortaises																																															
A	06/06/2024						QUB																																																
Ind	Date						Dess.	Modification(s)																																															
- ETAT DES FILETS DES INSERTS: Les filets des inserts ne doivent comporter aucune trace de protection autre que la leur																																																							
- ETAT DE SURFACE: Aucune arête agressive																																																							
- TOLERANCE DE POSITION: 1mm/m sauf indication contraire																																																							
- TOLERANCE DE FORME: 1mm/m sauf indication contraire																																																							
<table><tr><td colspan="4">ECLPN</td><td colspan="3">Etablissement Central Logistique de la Police Nationale Atelier Central Automobile 1 rue Faraday - 87022 Limoges Cedex 9 - BP 81600</td></tr></table>							ECLPN				Etablissement Central Logistique de la Police Nationale Atelier Central Automobile 1 rue Faraday - 87022 Limoges Cedex 9 - BP 81600																																												
ECLPN				Etablissement Central Logistique de la Police Nationale Atelier Central Automobile 1 rue Faraday - 87022 Limoges Cedex 9 - BP 81600																																																			
<table><tr><td colspan="2"></td><td>ISO 2768-m</td><td>Ech. : 1 : 2</td><td>Date : 18/09/2025</td><td>Tel. : 05 55 10 50 41</td><td>Fax : 05 55 10 50 54</td></tr><tr><td>S/E</td><td colspan="4">BASSE CHASSIS GAUCHE</td><td colspan="2">Masse (estimation) ≈ 4,19kg</td></tr><tr><td></td><td colspan="4"></td><td colspan="2">Surface = m²</td></tr><tr><td>Ens.</td><td colspan="4">CHASSIS GAUCHE</td><td colspan="2">Dessinateur : JL BERGER</td></tr><tr><td></td><td colspan="4"></td><td colspan="2">Vérificateur :</td></tr><tr><td>Véh.</td><td colspan="4">Bibliothèque Iveco VME VMG</td><td>Format : A1</td><td>Numéro de plan : 81TAB001041</td></tr><tr><td></td><td colspan="4"></td><td>Ind</td><td>C</td></tr></table>									ISO 2768-m	Ech. : 1 : 2	Date : 18/09/2025	Tel. : 05 55 10 50 41	Fax : 05 55 10 50 54	S/E	BASSE CHASSIS GAUCHE				Masse (estimation) ≈ 4,19kg							Surface = m²		Ens.	CHASSIS GAUCHE				Dessinateur : JL BERGER							Vérificateur :		Véh.	Bibliothèque Iveco VME VMG				Format : A1	Numéro de plan : 81TAB001041						Ind	C
		ISO 2768-m	Ech. : 1 : 2	Date : 18/09/2025	Tel. : 05 55 10 50 41	Fax : 05 55 10 50 54																																																	
S/E	BASSE CHASSIS GAUCHE				Masse (estimation) ≈ 4,19kg																																																		
					Surface = m²																																																		
Ens.	CHASSIS GAUCHE				Dessinateur : JL BERGER																																																		
					Vérificateur :																																																		
Véh.	Bibliothèque Iveco VME VMG				Format : A1	Numéro de plan : 81TAB001041																																																	
					Ind	C																																																	
Ce dessin est la propriété du ministère de l'intérieur (ECLPN Limoges) et ne peut être reproduit ou communiqué sans son autorisation.																																																							

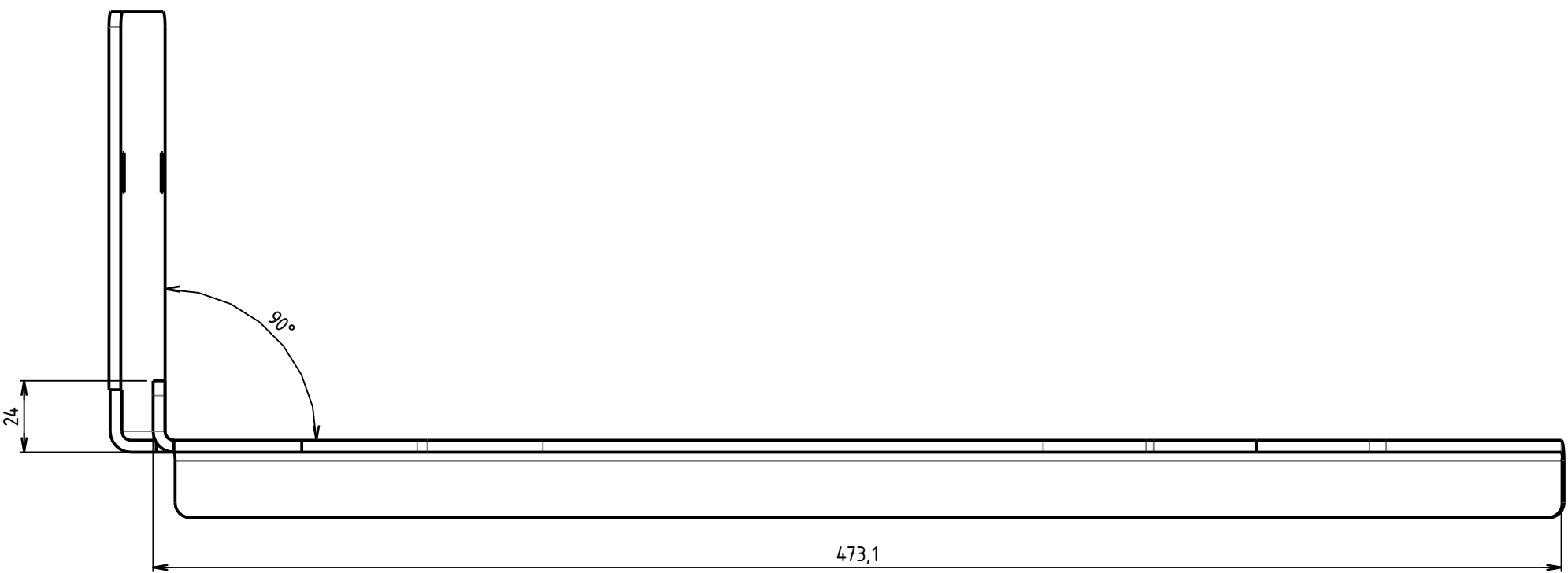
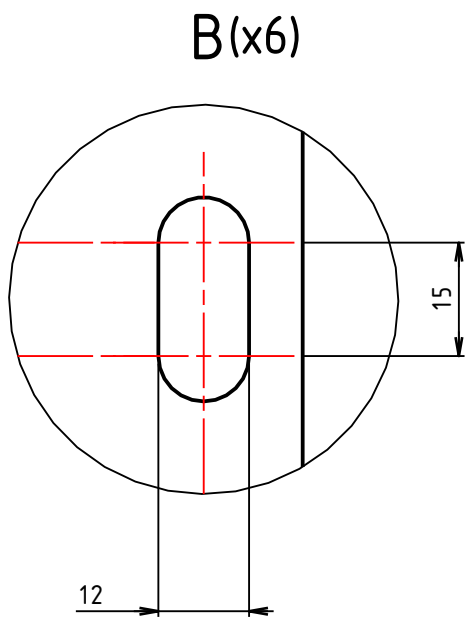
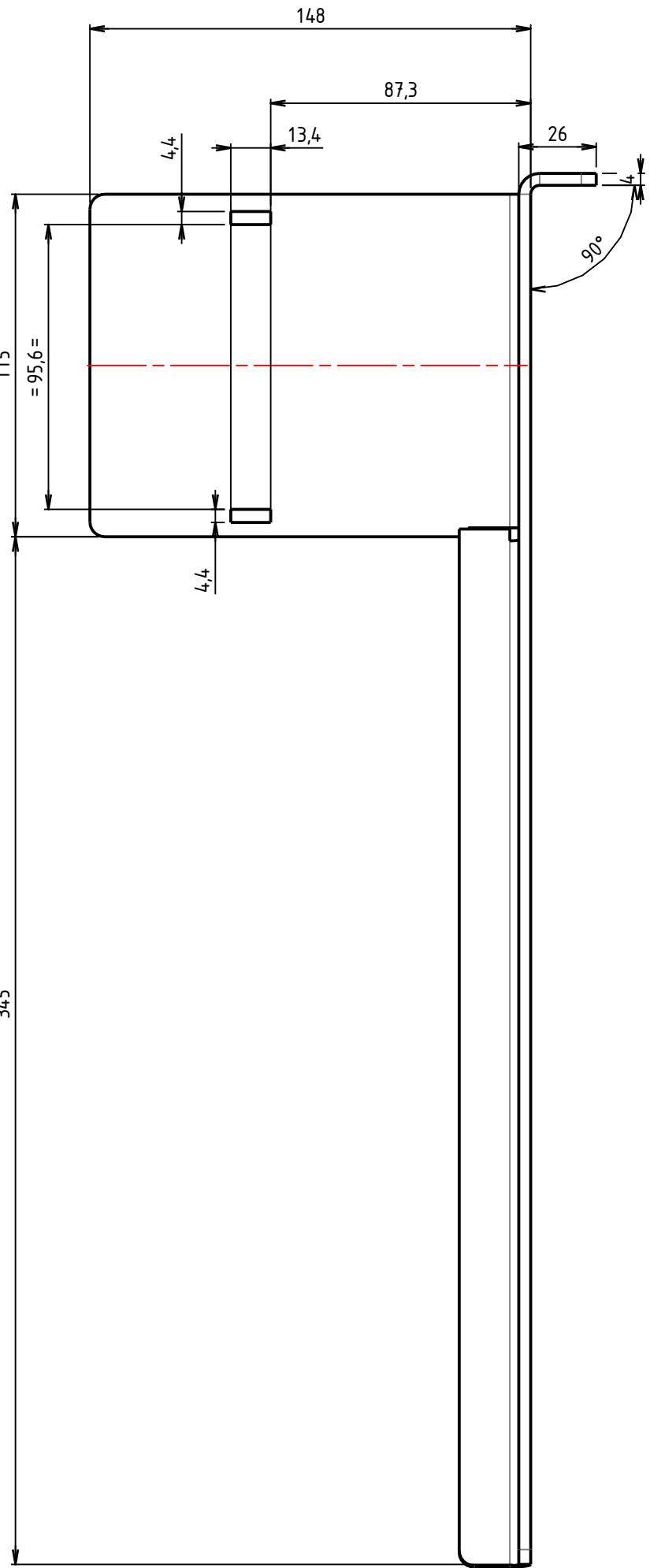
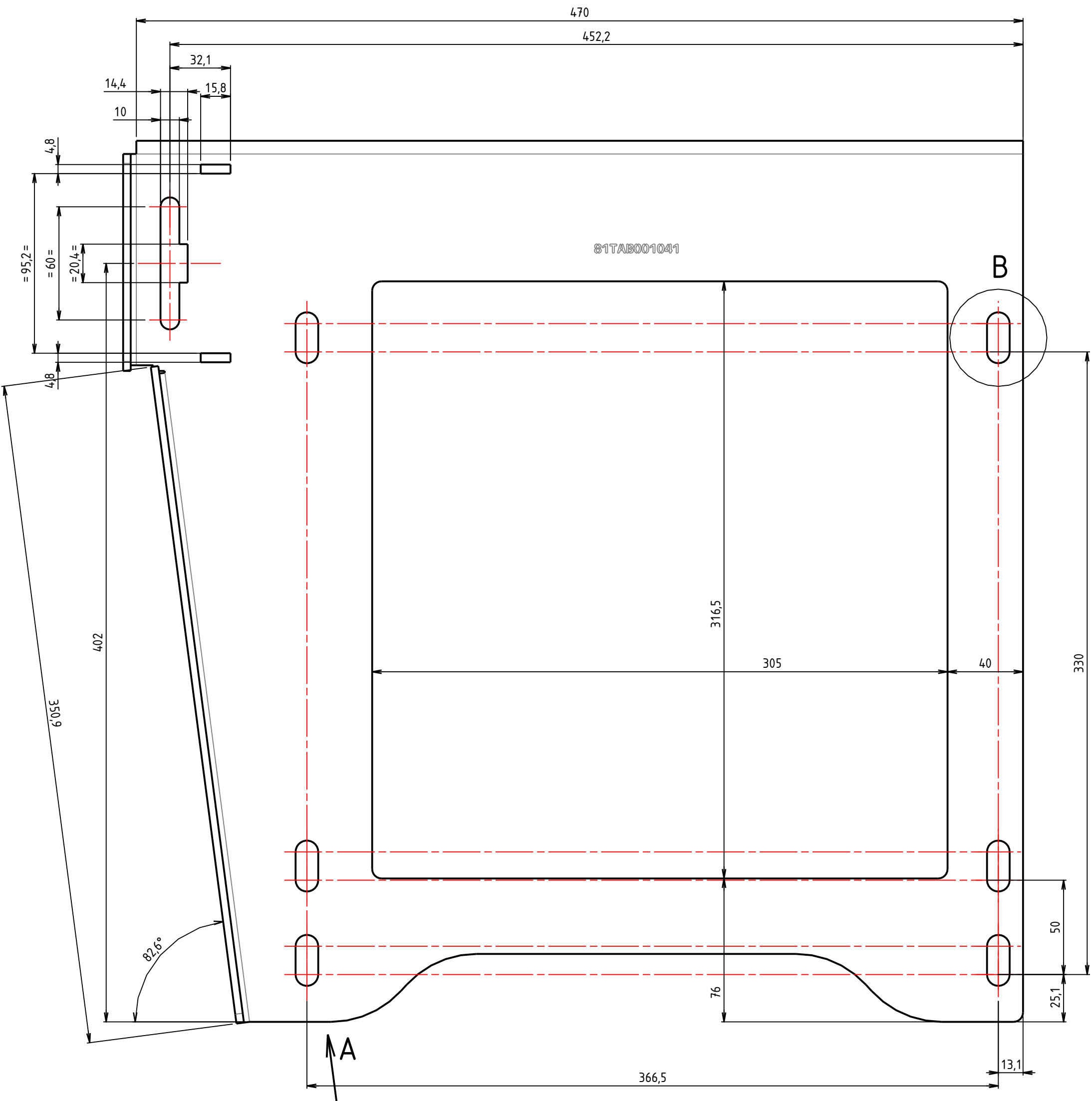
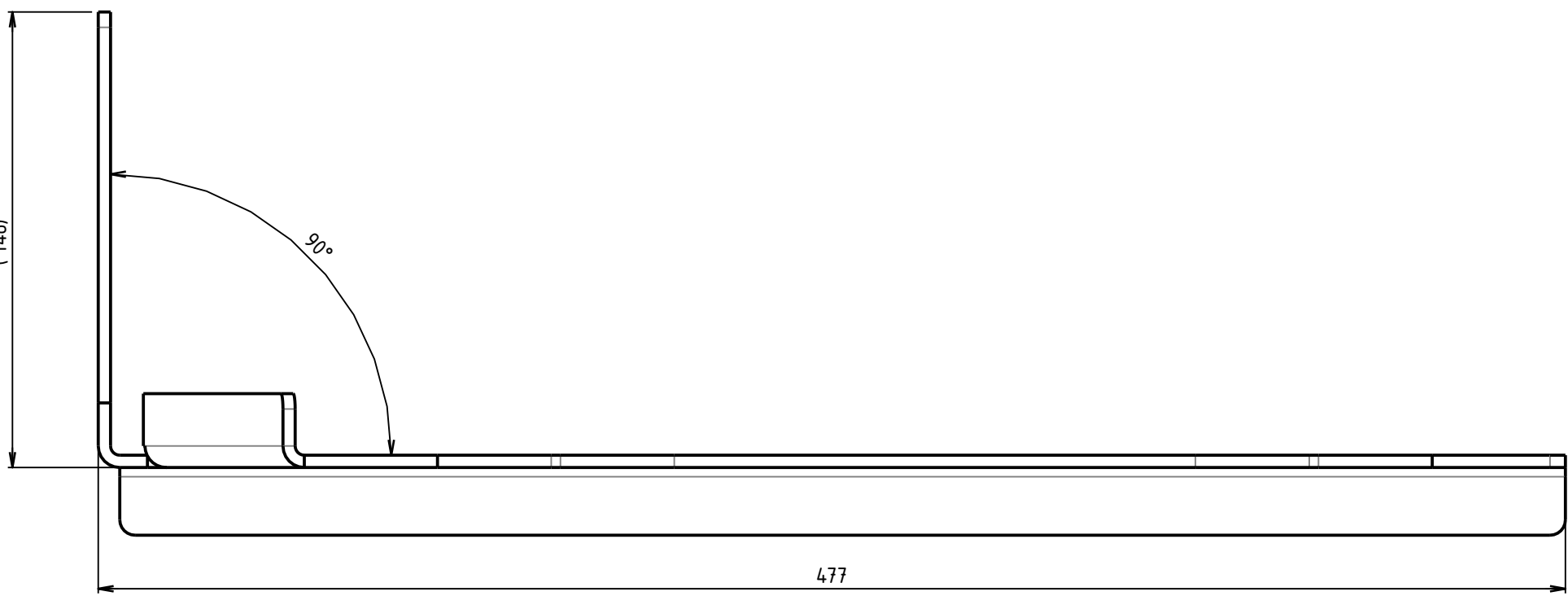

A

